

CONSOLIDADO DE ENCUESTAS DE SALIDA 2017

Mes	Total	porcentaje
Enero	529	7.67
Febrero	634	9.19
Marzo	670	9.71
Abril	597	8.65
Mayo	625	9.06
Junio	603	8.74
Julio	657	9.52
Agosto	628	9.10
Septiembre	579	8.39
Octubre	727	10.54
Noviembre	381	5.52
Diciembre	269	3.90
Total encuestas	6899	

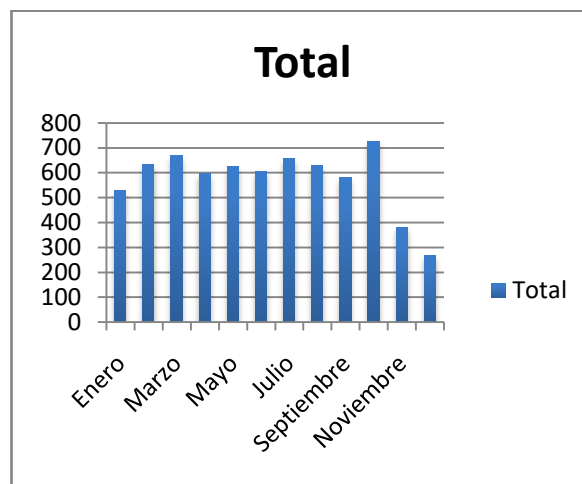

Encuestas por sexo

Mes	Mujer	Porcentaje	Hombre	Porcentaje
Enero	278	7.89	251	7.43
Febrero	349	9.91	285	8.44
Marzo	358	10.16	312	9.24
Abril	276	7.84	321	9.51
Mayo	314	8.92	311	9.21
Junio	306	8.69	297	8.79
Julio	331	9.40	326	9.65
Agosto	316	8.97	312	9.24
Septiembre	300	8.52	279	8.26
Octubre	375	10.65	352	10.42
Noviembre	172	4.88	209	6.19
Diciembre	147	4.17	122	3.61
Total	3522		3377	

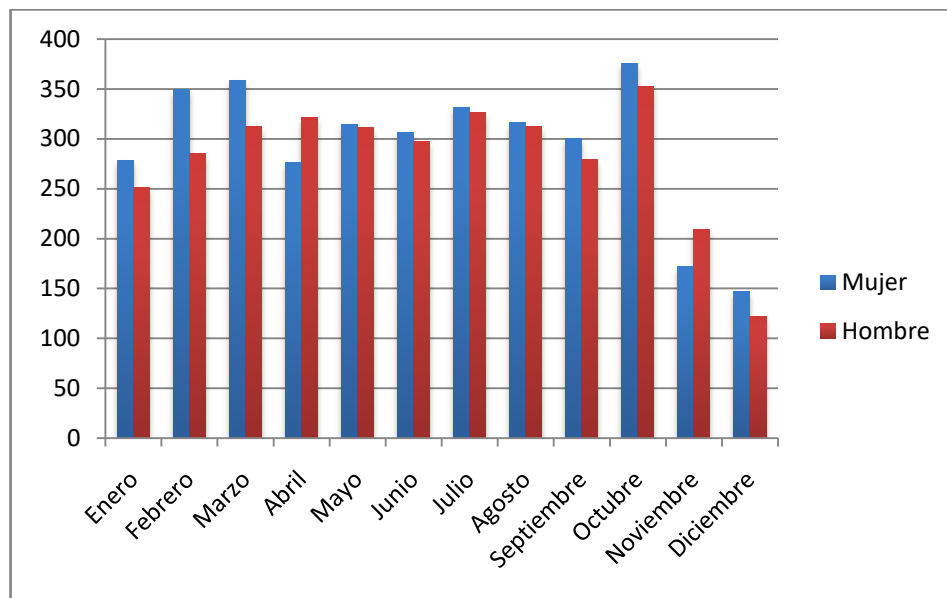

1.- Después de su visita, ¿considera que conoce algo nuevo sobre Chihuahua?

Mes	Si	%	No	%
Enero	517	7.64	12	8.82
Febrero	606	8.96	28	20.59
Marzo	653	9.66	17	12.50
Abril	582	8.61	15	11.03
Mayo	615	9.09	10	7.35
Junio	599	8.86	4	2.94
Julio	643	9.51	14	10.29
Agosto	616	9.11	12	8.82
Septiembre	571	8.44	8	5.88
Octubre	712	10.53	15	11.03
Noviembre	380	5.62	1	0.74
Diciembre	269	3.98	0	0.00
Total	6763		136	

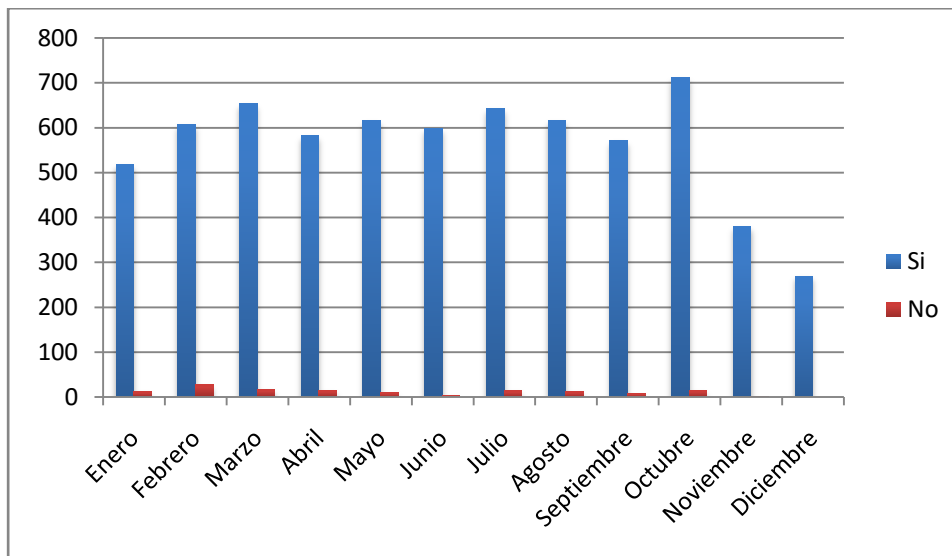

2.- ¿En qué condiciones encontró las salas de exposición?

Mes	Buenas	%	Regular	%
Enero	276		8	
Febrero	314		18	
Marzo	306		24	
Abril	331		21	
Mayo	316		13	
Junio	300		10	
Julio	375		7	
Agosto	172		5	
Septiembre	147		1	
Octubre	3522		0	
Noviembre	0		0	
Diciembre	0		1	
Total	6059		108	

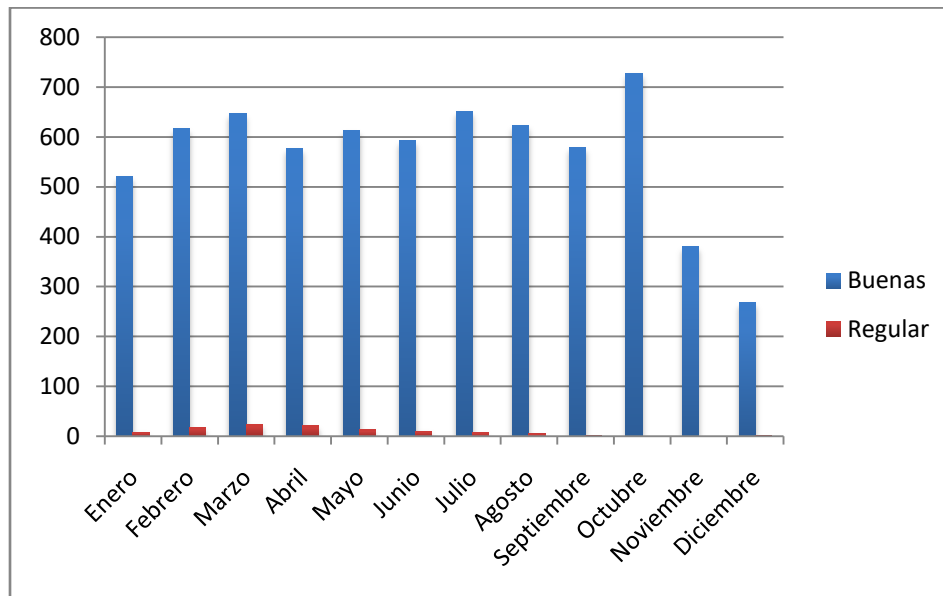

3.- ¿En qué condiciones encontró el edificio?

Mes	Buenas	%	Regular	%
Enero	518	7.61	11	12.5
Febrero	611	8.97	23	26.14
Marzo	652	9.57	18	20.45
Abril	579	8.50	18	20.45
Mayo	611	8.97	14	15.91
Junio	600	8.81	3	3.41
Julio	656	9.63	1	1.14
Agosto	628	9.22	0	0
Septiembre	579	8.50	0	0
Octubre	727	10.67	0	0
Noviembre	381	5.59	0	0
Diciembre	269	3.95	0	0
Total	6811		88	

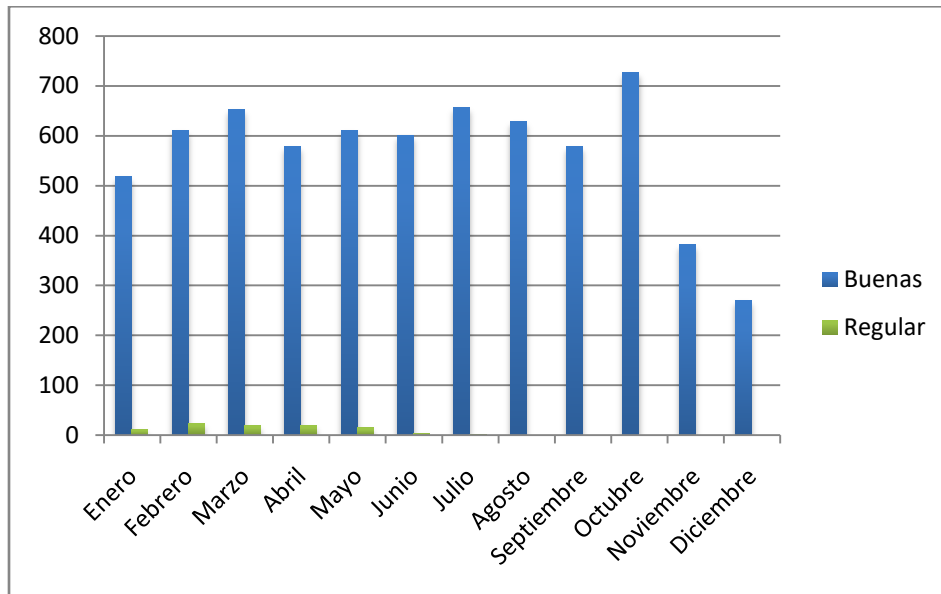

4.- ¿Recibió atención al llegar y durante su visita a casa Chihuahua?

Mes	Si	%	No	%
Enero	513	7.57	16	13.11
Febrero	608	8.97	26	21.31
Marzo	664	9.80	6	4.92
Abril	585	8.63	12	9.84
Mayo	615	9.07	10	8.20
Junio	601	8.87	2	1.64
Julio	639	9.43	18	14.75
Agosto	625	9.22	3	2.46
Septiembre	569	8.40	10	8.20
Octubre	716	10.57	11	9.02
Noviembre	378	5.58	3	2.46
Diciembre	264	3.90	5	4.10
Total	6777		122	

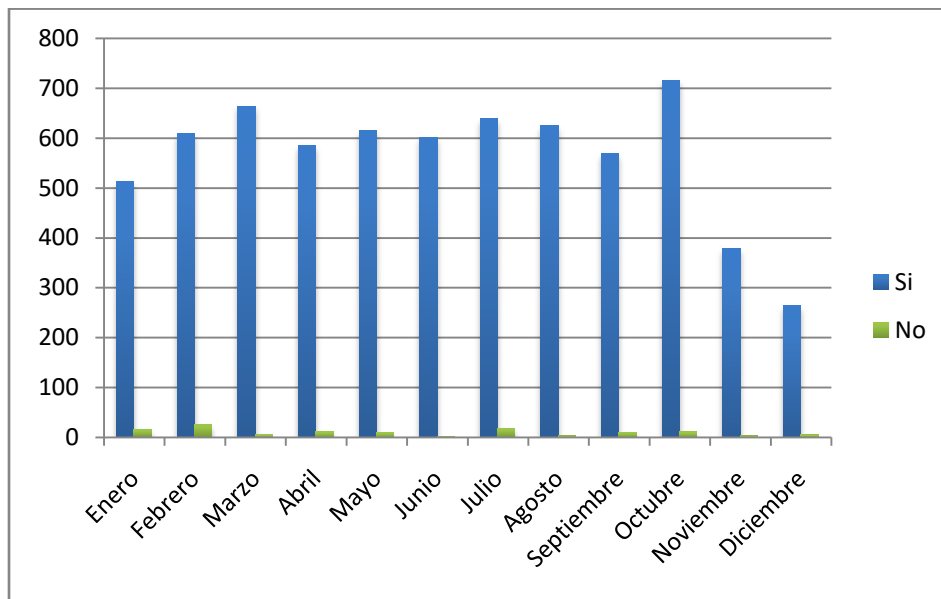

CONCENTRADO POR PREGUNTAS

Mes	1	2	3	4
Enero	12	8	11	16
Febrero	28	18	23	26
Marzo	17	24	18	6
Abril	15	21	18	12
Mayo	10	13	14	10
Junio	4	10	3	2
Julio	14	7	1	18
Agosto	12	5	0	3
Septiembre	8	1	0	10
Octubre	15	0	0	11
Noviembre	1	0	0	3
Diciembre	0	1	0	5
Total	137	110	91	126

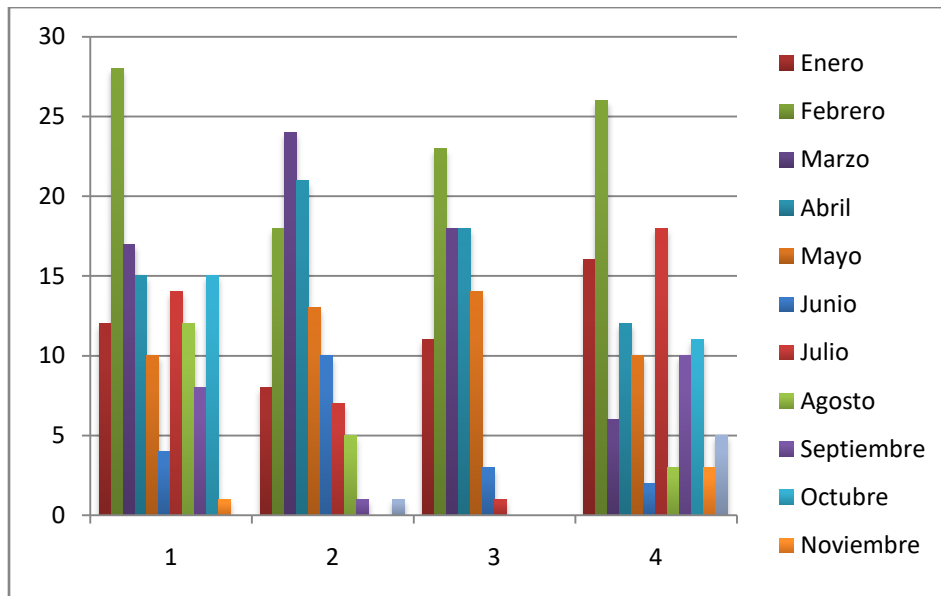

CONCENTRADO POR PREGUNTAS EN PORCENTAJE

Mes	P.1.	P.2.	P.3	P.4
Enero	8.76	7.27	12.09	12.70
Febrero	20.44	16.36	25.27	20.63
Marzo	12.41	21.82	19.78	4.76
Abril	10.95	19.09	19.78	9.52
Mayo	7.30	11.82	15.38	7.94
Junio	2.92	9.09	3.30	1.59
Julio	10.22	6.36	1.10	14.29
Agosto	8.76	4.55	0.00	2.38
Septiembre	5.84	0.91	0.00	7.94
Octubre	10.95	0.00	0.00	8.73
Noviembre	0.73	0.00	0.00	2.38
Diciembre	0.00	0.91	0.00	3.97